Saint Tropez duplex 138m2 terrasse vue mer et golf

138 m² — 5 pièces — 4ème étage

Référence : 82598282

Saint Tropez duplex avec 2 chambres, terrasse vue panoramique exceptionnelle sur le Golf de Saint Tropez et le village, décoration italienne luxueuse,
Gardien et 2 parkings.

2 600 000 €

Michel Dourdin Dehollain

immobilier de charme et de caractère

MICHEL DOURDIN - DEHOLLAIN
Chemin de la Barre Saint Jean
13100 Aix-en-Provence - France
Téléphone : +33 6 09 44 21 20

Not contractual information

Saint Tropez duplex 138m2 terrasse vue mer et golf

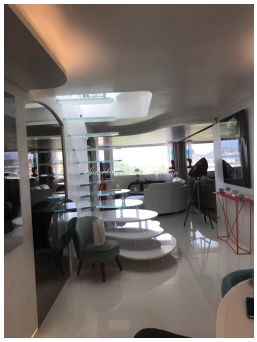

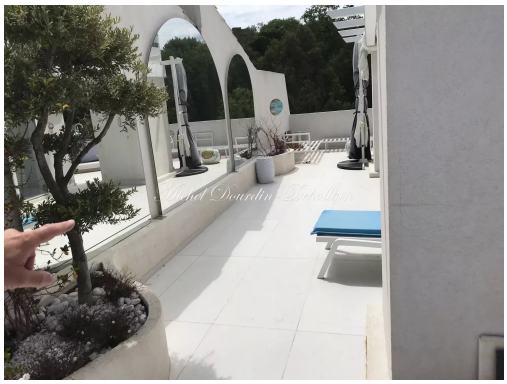

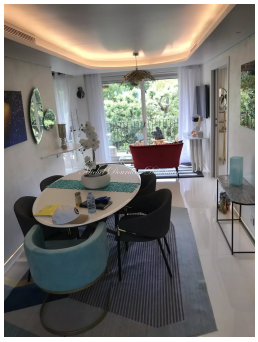

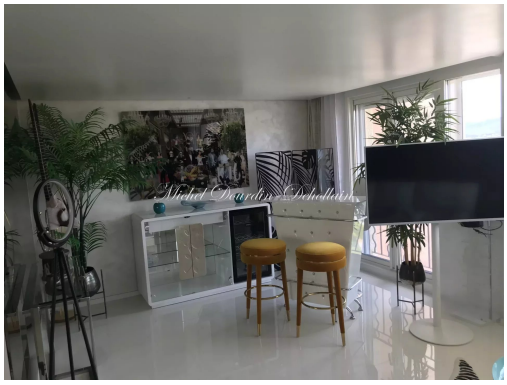

Michel Dourdin Dehollain
immobilier de charme et de caractère

MICHEL DOURDIN - DEHOLLAIN
Chemin de la Barre Saint Jean
13100 Aix-en-Provence - France
Téléphone : +33 6 09 44 21 20

Not contractual information